

Institut městské informatiky HMP - leden 1995:

Praha - správní členění města



● NOVÉ MĚSTO/ PRAHA 2

ZÁJMOVÁ ÚZEMÍ PRO ROZVOJ UK V PRAZE

GENEREL UNIVERZITY KARLOVY

**GENEREL UNIVERZITY KARLOVY**  
ZÁJMOVÁ ÚZEMÍ PRO ROZVOJ UK V PRAZE /GRAFICKÁ ČÁST  
**PRAHA 2**

**S E Z N A M P Ř Í L O H :**

- 1 Panorama Prahy s vyznačením zájmového území UK v Praze 2
- 2 Úvod , průvodní zpráva  
  
Z historického vývoje území
- 3.1 Panorama Prahy /části 6, 7, 8 / - tzv.Sadelerův prospekt z r.1606
- 3.2 Joseph Ju<sup>tt</sup>ner -Plán Prahy z r.1816 /část
- 3.3 Panorama části Nového města z r. 1864
- 3.4 Hradební systém Prahy ,pohled na Karlov z r.1892
- 3.5 Pohledový plán Prahy /část/ z r. 1926
  
- 4 Panoramatický pohled -foto z r. 1973  
  
Letecké pohledy na části areálu UK - území Prahy 2
- 5.1 Letecký pohled od jihozápadu /Albertov
- 5.2 Letecký pohled od jihu /Albertov-Karlov
- 5.3 Letecký pohled od západu  
  
Z předchozích dokumentací
- 6 FAKULTNÍ NEMOCNICE PRAHA 2 /Studie souboru staveb PÚ VHMP  
1986 -situační schema
- 7 PROGRAM VÝSTAVBY UK PRAHA 2 ,ALBERTOV / KARLOV  
Studie IV.1994 -situace 1: 5000
- 8 GENEREL UK 1994 : SUMARIZACE ZÁKLAD. ÚDAJŮ STAV/VÝHLED  
FAKULTY PRAHA /plochy pro V+VV+H/+funkční vazby na úz.Prahy 2
  
- 9 Studie funkč.využití UK /III.1996/ PRAHA 2 BLOK č.1 -situace 1:2000
- 10 Studie funkč.využití UK /III.1996/ PRAHA 2 BL. č. 2A, 2B -sit. 1:2000
- 11 PPR - STAV I.1996 /Urbanistické bloky
  
- 12 UK -STÁVAJÍCÍ OBJEKTY užívané v Praze 2 /+Stabilizované objekty
- 12.1 SEZNAM OBJEKTŮ
- 12.2 SITUACE ,měř. 1:10 000

POŘIZOVATEL : REKTORÁT UNIVERZITY KARLOVY / ODBOR ROZVOJE UK

ZPRACOVATEL: ING.ARCH.MARIE HUBÍKOVÁ   
\* PROJEKČNÍ ATELIER / PRAHA 1,KAPROVA 10

DATUM: VI. 1996

Podklad : Praha-Pohledová mapa - Vydal :1992 Paret 2 s.r.o. K.Vary  
Autor : RNDr.P.Šemberová

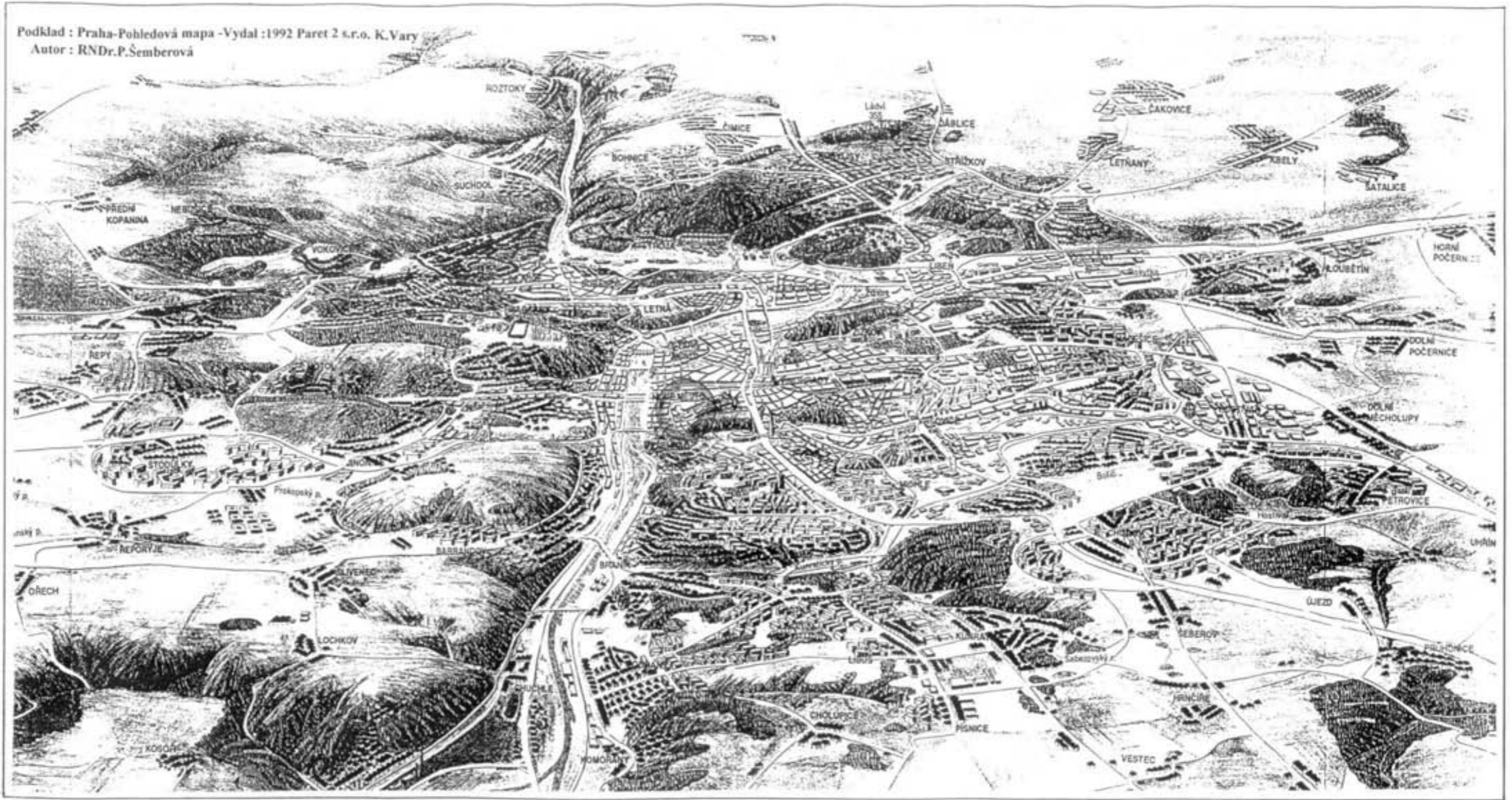

○ NOVÉ MĚSTO / PRAHA 2



GENEREL UNIVERZITY KARLOVY ZÁJMOVÁ ÚZEMÍ PRO ROZVOJ UK V PRAZE

# GENEREL UNIVERZITY KARLOVY ZÁJMOVÁ ÚZEMÍ PRO ROZVOJ UK V PRAZE GRAFICKÁ ČÁST ÚZEMÍ: PRAHA 2

## ÚVOD - PRŮVODNÍ ZPRÁVA

Elaborát je vypracován jako součást prací souvisejících s rozvojem Univerzity Karlovy z hlediska stavebních fondů na území hlavního města Prahy.

V rámci aktualizace generelu rozvoje UK v Praze shrnuje grafické materiály, které se vztahují k současnému stavu a záměrům rozvoje UK v obvodní části Prahy 2.

Do materiálů jsou zahrnuty závěry dílčích etap -generelů fakult a dalších součástí UK pro tuto územní část města, které byly řešeny v období r.1992 -1996 a rovněž závěry koordinace Univerzity Karlovy jako celku na území hlavního města Prahy.

### Účelem práce je aktualizace podkladových materiálů UK

- pro další řešení a projednávání problematiky UK při zpracování části území Prahy 2 v rámci územního plánu hlavního města,
- pro upřesňování a koordinaci stavebních programů, případně dislokačních akcí UK, v rámci územní části Prahy 2,
- pro zadání i vlastní řešení investičních akcí UK na území.

Do elaborátu je zahrnuta rovněž část příloh z historického vývoje území a část předchozích, příp.dalších dokumentací, které mají k dnešnímu řešení rozvoje Univerzity Karlovy v obvodní části Prahy 2 vztah.

## ZÁJMOVÉ ÚZEMÍ PRO ROZVOJ UK V PRAZE \*ÚZEMÍ PRAHA 2 NOVÉ MĚSTO

Tento areál zahrnuje části katastrálních území Nové Město, Vinohrady, Vyšehrad, s vysokou hodnotou pozemků v centrální poloze města, kde je nezbytné nadále sledovat rozvoj Univerzity Karlovy jako historickým vývojem dané organické součásti Pražské památkové rezervace.

Univerzitní areál Albertov-Karlov má původ převážně v 19.století, kdy zde byly založeny mnohé významné ústavy,jejichž budovy dodnes slouží fakultám Univerzity Karlovy.

Vedle historického jádra Prahy -Starého Města se jedná o lokalitu s největším soustředěním objektů užívaných UK.

Architektonická a historická kvalita většiny objektů a souborů budov, z nichž mnohé jsou v seznamu chráněných nemovitých kulturních památek a součástí historické urbanistické struktury, vyžadují nejvyšší nároky na řešení všech stavebních zásahů,zejména na řešení novostaveb, které musí dané stavebně historické i přírodní kvality respektovat, případně dotvářet. Zástavba se uplatňuje ve významných dálkových panoramatických pohledech.

Areál v Praze 2 patří k nejvýznamnějším rozvojovým územím UK nejen rozsahem stávajících univerzitních objektů ale i určitou rezervou stavebních pozemků pro řešení prostorových podmínek fakult a součástí UK stabilizovaných v centrální části Prahy.

## Závěry Generelu Univerzity Karlovy / aktualizace 1994 pro území Prahy 2

Koncepce rozvoje UK do r.2 010 předpokládá na území hl. města Prahy výhledový počet 28 700 studentů celkem / 22 200 studentů denního studia.

Ze závěrů generelu vyplývají, kromě jiných problémů, rozsáhlé deficity užitných ploch pro zajištění výukových, vědecko výzkumných, řídicích, ubytovacích, stravovacích a sportovních funkčních zón UK.

Prioritní se jeví řešení základních funkcí UK výuka, věda, výzkum. Přehled stávajících deficitů a budoucích nároků ploch fakult UK -viz příloha č.8.

Řešení kritického stavu současných prostorových podmínek a koncepce rozvoje UK na území hlav.města Prahy do r.2 010 jsou dlouhodobě založeny a plně závisí na dokončení areálu UK Troja Pelc-Tyrolka, jehož realizaci je nezbytné zabezpečit v plném rozsahu stavebního programu UK z r.1992 /aktualizace I.1994 a I.1995/. Děledobá prognoza UK předpokládá výraznější výhledový nárůst počtu studentů UK a potvrzuje tento stavební program UK jako minimální.

Po realizaci nového areálu UK v Praze 7-8, kde jsou však dosud otevřené problémy, se předpokládá uvolnění stávajících objektů MFF UK v Praze 2 pro využití fakultami UK stabilizovanými na území Albertov-Karlov.

### Na území Prahy 2 Albertov,Karlov pro výhled k r. 2010 zůstávají stabilizovány :

#### - I. Lékařská fakulta

Rozvoj bezprostředně závisí na dosud neuzavřené transformaci Všeobecné fakultní nemocnice a na koordinaci s generelem rozvoje VFN. Připravují se záměry intenzivnějšího využití stávajících stavebních fondů I. LF dostavbami,přístavbami a novostavba integrovaného objektu UK.

#### - Přírodovědecká fakulta

Rozvoj získáním objektů uvolněných MFF, využitím podkroví stávajících objektů P F, objektů v areálu Botanické zahrady a nová výstavba UK.

II.LF, III.LF budou i ve výhledu užívat části svých stávajících objektů v Praze 2.

Pro fakulty UK stabilizované v Praze 2 je nezbytné řešit zabezpečení příslušných zón **stravování, ubytování, tělovýchovy.**

V záměrech nové výstavby UK na území Prahy 2 je nutně sledovat maximální využití omezené kapacity stavebních pozemků, řešit integraci různých funkcí UK ve společných objektech, hledat další intenzifikaci využití stávajících objektů.

V r.1994 byl pro území Albertova-Karlova zpracován rámcový **stavební program Univerzity Karlovy**, který předpokládá v dalších fázích prověřit situování dalších fakult a potřebných součástí UK.

Program UK pro celé území i pro nové stavby bude dále upřesňován dle priorit v rámci koordinace Univerzity Karlovy jako celku.

Při dalším řešení bude rovněž účelná koordinace s rozvojem ČVUT, se záměry města, příp. dalších institucí.



- 75. Konec
- 76. Břána Pohořská
- 77. Špičák sv. Pavla Na Špičáku
- 78. Sv. Havel
- 79. Kaple Karlova
- 80. Křížový
- 81. Kostel sv. Martina ve sdíli
- 82. Kostel sv. Štěpána moštiny

- 83. Příloha obilí Staré a Nové Město
- 84. Kostel Panny Marie Božího
- 85. Břána Horská
- 86. Poupavice
- 87. Kostel sv. Jindřicha
- 88. Trh Kozelců
- 89. Břána Kozelská
- 90. Kostel sv. Michala v Opatovcích

- 91. Radnice Nového Města pražského
- 92. Kostel sv. Lazara
- 93. Sádky rybníků starých (soudních)
- 94. Kostel sv. Vojtěcha v Jeruzalémě
- 95. Vodárna novoměstská šikovníká
- 96. Trh Dlouhý
- 97. Kaple sv. Longina nebo Vlněk Dlouhý
- 98. Kostel sv. Štěpána vltávky
- 99. Kaple Vlněk svatých
- 100. Kaple Jeruzalémská
- 101. Zámek Nového Města pražského
- 102. Břána Štolská
- 103. Kaple Božského Těla
- 104. Kostel sv. Václava na Zderazce
- 105. Kaple sv. Pavla
- 106. Kostel sv. Karolíny

- 107. Kostel sv. Apollonia
- 108. Klášter na Karlově
- 109. Klášter Štefanův v Emanuelce
- 110. Příloha v Falešské
- 111. Špičák sv. Barbořky
- 112. Kostel sv. Trojice
- 113. Kostel sv. Mikuláše
- 114. Kostel sv. Vojtěcha moštiny
- 115. Kostel Panny Marie na Točkově

J. T. Sadeler projev (1800 6, 2, 8)  
Kreslil Filip van den Bossche, ryl Jan Wechter,  
vydal Jiljí Sadeler v Praze 1806.  
Grafická sbírka Národní galerie v Praze

Panorama Prahy - tzv. Sadelerův prospekt /části 6,7,8/ z r.1606

Kreslil Filip van den Bossche, ryl Jan Wechter,  
vydal Jiljí Sadeler v Praze 1606  
Grafické sbírky Národní galerie v Praze



Joseph Juttner -Plán Prahy z r.1816  
/ část území Prahy 2

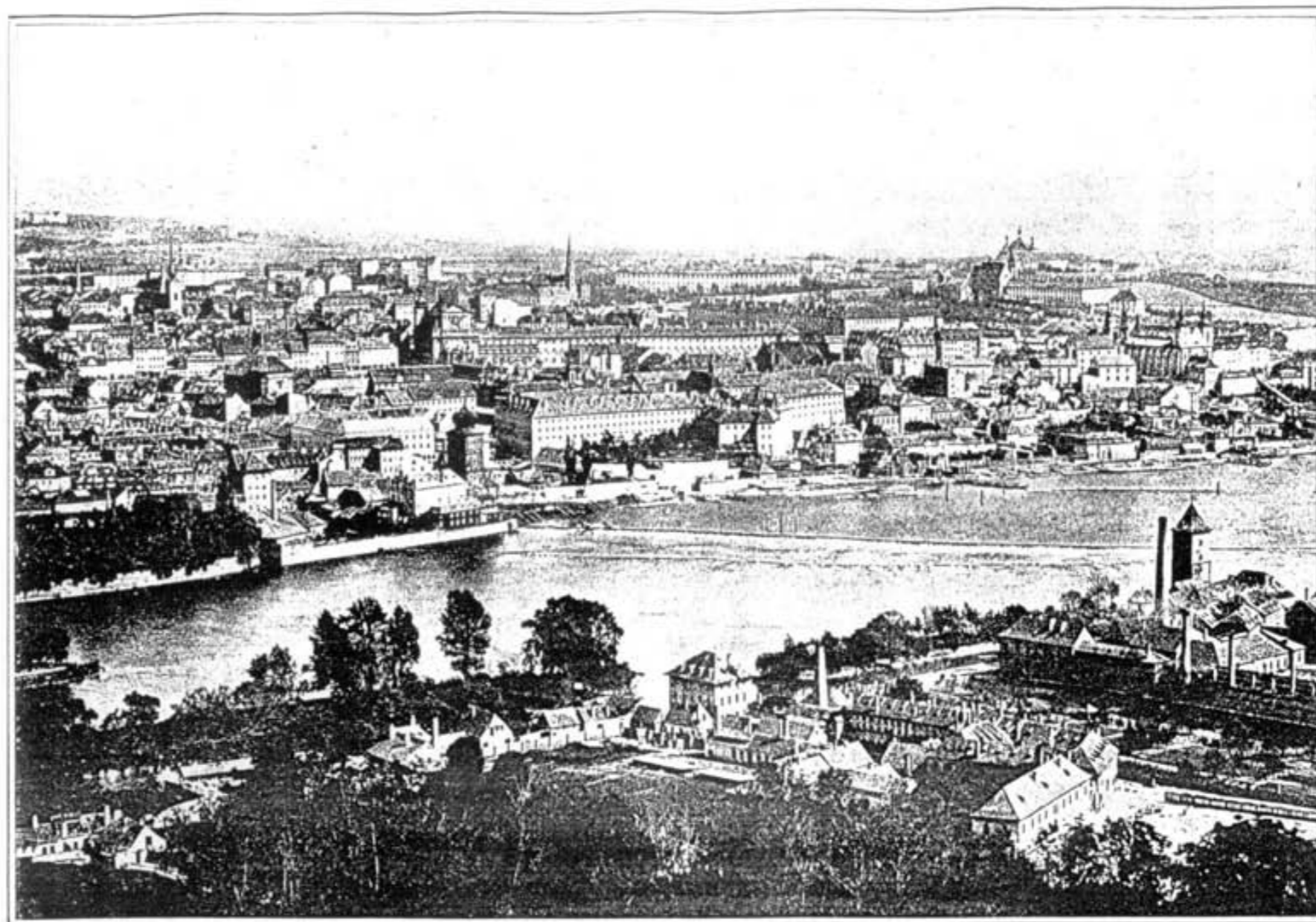

Část horního Nového města

pohled ze zahrady Kinských k jihovýchodu. V pozadí vlevo Královské Vinohrady  
v popředí část Smichova se Židovským a Petřilkovským ostrovem.

Fotografoval Fr. Fridrich r. 1864

Krátce po založení Nového Města byl sídelní útvar čtyř pražských měst obklopen hradbami, z nichž se dobře zachovala tzv. Hladová zeď na Petříně, zahrnující do opevnění i strategicky významné návrší.

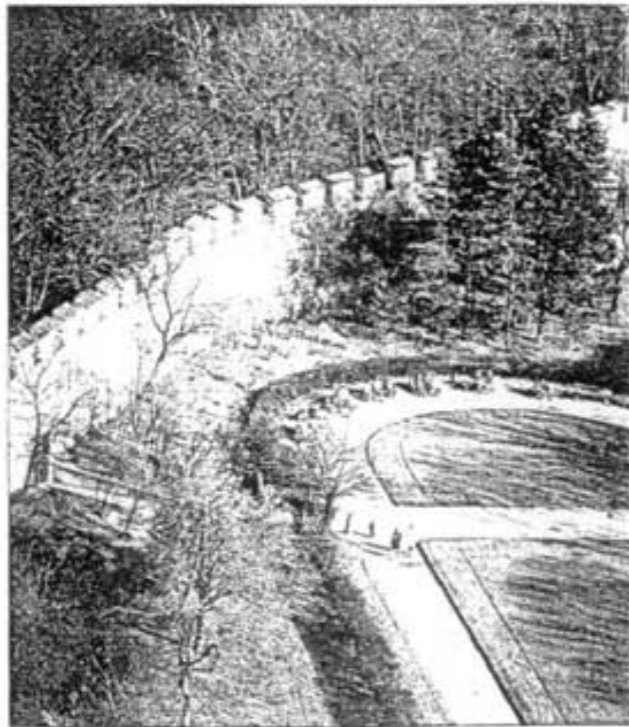

#### Hradební systém Prahy

Velký úsek opevnění se zachoval na jižním okraji Nového města, kde městská dispozice vrcholila v jihovýchodním cípu na strmém návrší souborem Karlova ve zřejmě záměrně zvolené dominantní poloze.

Z publikace Praha 1000 let stavby města  
Blahomír Borovička, Jiří Hruza /1983



Foto Jindřich Eckert: Karlov 1892

Rozpinající se město bourá i věž malířů a štítářů v gotickém opevnění u Karlova.





Pohledový plán Prahy r.1926 3.5



foto Vladimír Uher 1973 : Nové Město pražské  
ze stejnojmenné publikace ,autor:Ing.arch.Dr.Vilém Lorenz



Letecký pohľad od juhozápadu /Albertov



Letecký pohled od jihu /Albertov-Karlov

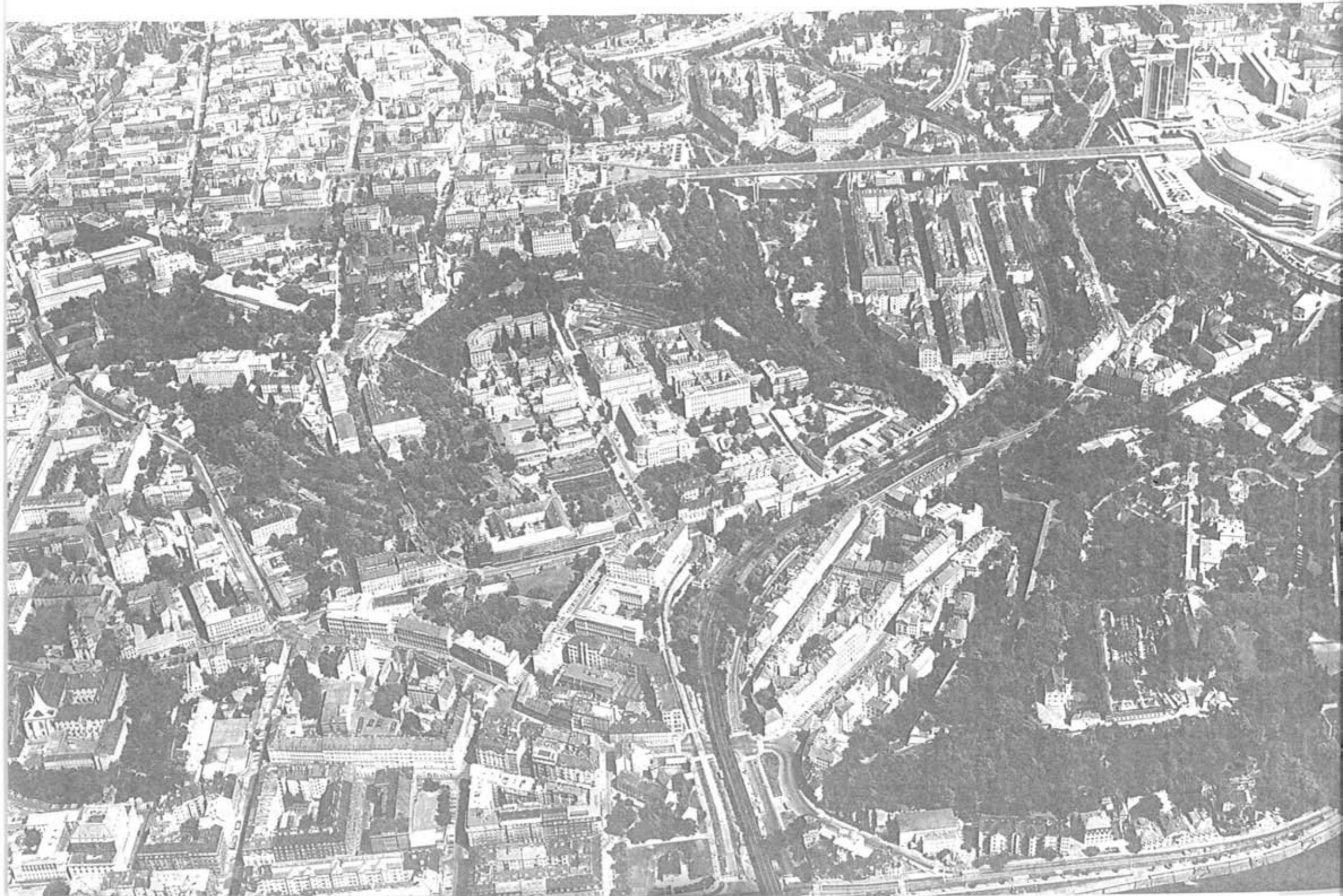



SCHEMA PŮDORYSU

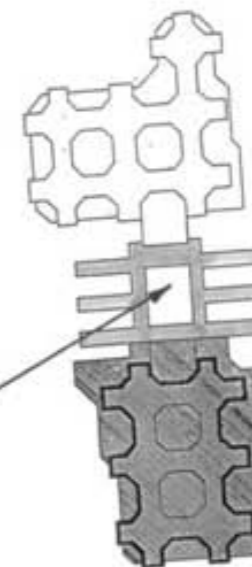

ZEMSKÁ PORODNICE  
 Praha 2, č.p.441 Josef Hlávka  
 / realizace z let 1863-1875

HRANICE ÚZEMÍ ŘEŠENÝCH SSS

- areál FN 2
- areál FVL UK
- areál FN 1

- hranice stavební uzávěry v Praze 2 pro účely zdravotnické a Univerzity Karlovy / Územní rozhodnutí z r.1971
- objekty ve správě UK
- objekty ve správě ČVUT

ZÁKLADNÍ ÚDAJE- PROJEKTANT

STUDIE SOUBORU STAVEB „JIH“



INVESTOR VHM P. VÚS  
 Michalská 12 PRAHA 1

GENERÁLNÍ PROJEKTANT AA3 Fbd Slovany PRAHA 2

PROJEKTOVÝ ŮSTAV VYSTAVBY HL.M. PRAHY

AUTOR PROJEKTU ING. ARCH. POSPIŠIL ING. ARCH. MEINER	VEDOUcí ATELIERU ING. ARCH. PRAGER	HLAVNÍ INŽ. ATELIERU ING. POSPIŠIL	MĚRITEL 1:1000	DATUM 12/86	STUPEŇ SSS
SPOLUPRÁCE ING. ARCH. POSPIŠIL ING. ARCH. MEINER	HLAVNÍ INŽ. ATELIERU ING. POSPIŠIL ING. MEINER	PRÍLOŽNOSTI DOKUMENTACE	ZAKÁZKA 1003-003-03	POČET FORM. 40 A4	ARČ. <b>15</b>
SPOLUPRÁCE ING. ARCH. POSPIŠIL ING. ARCH. MEINER	VÝMNOVAL	VÝKRES SITUACE NŽ SÍŤ	ČÍSLO DOKUM. 2	ČÍSLO VÝKRESU	<b>2</b>

SITUAČNÍ SCHEMA 1 : 5 000  
 XII.1986 Vypracoval: Ing.arch.M.Hubíková

FAKULTNÍ NEMOCNICE PRAHA 2  
 PROJEKTANT : PŮ VHM P  
 AUTOR PROJEKTU: Ing.arch.Karel Prager

STUDIE SOUBORU STAVEB- JIH  
 INVESTOR : VHM P. VÚS  
 SPOLUAUTOŘI : Ing.arch.Pospíšil, Ing.arch.Meiner

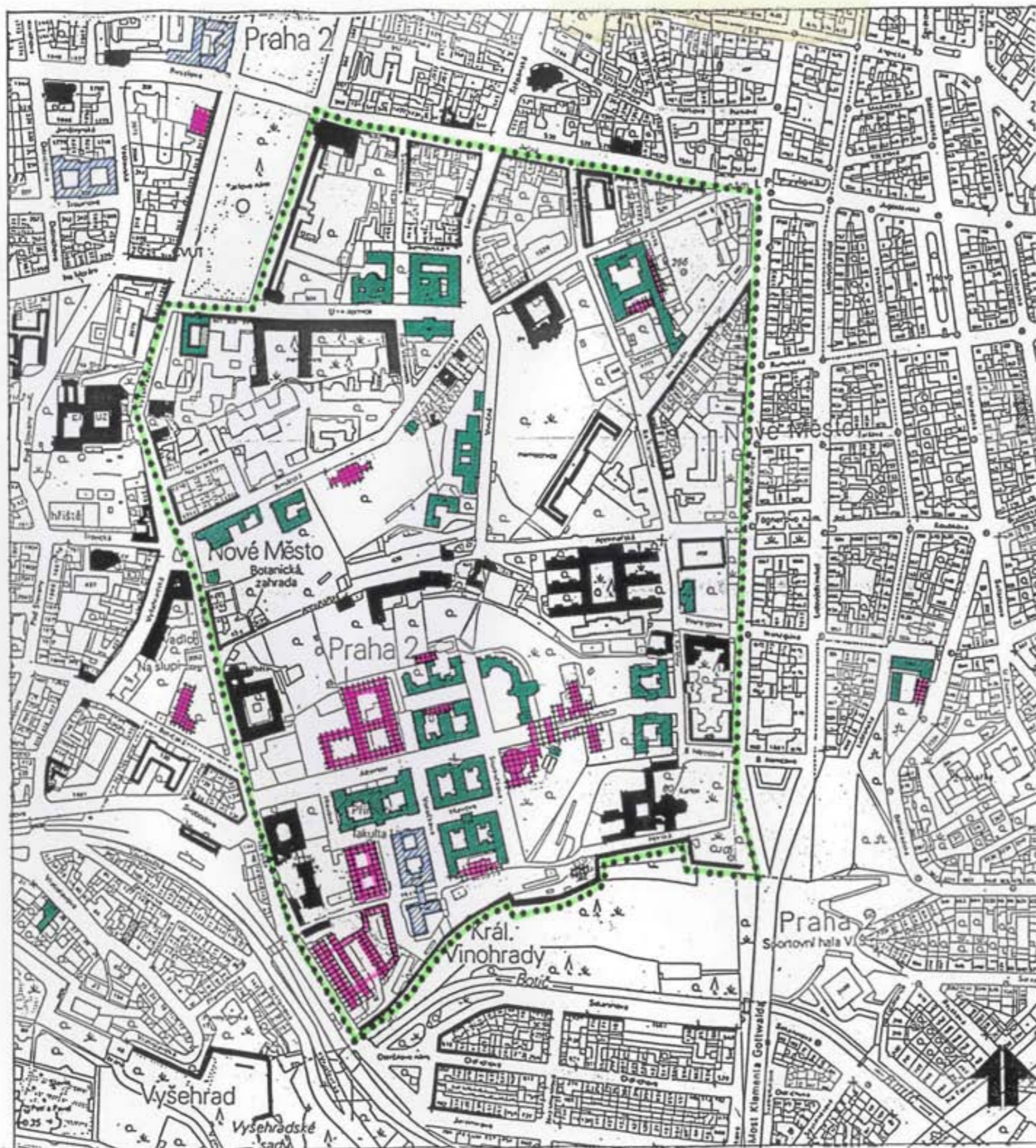

**UNIVERZITA KARLOVA**  
 ZÁJMOVÉ ÚZEMÍ ROZVOJE UK  
 ALBERTOV- KARLOV PRAHA 2

LEGENDA

-  hranice stavební uzávěry pro účely zdravotnické a Univerzity Karlovy /územní rozhodnutí z r. 1971/
-  objekty ve správě a užívání Univerzity Karlovy /stabilizovaný výhled
-  objekty ve správě ČVUT Praha
-  návrh předpokládané nové výstavby Univerzity Karlovy
-  objekty památk. chráněné, hodnotné

**PROGRAM VÝSTAVBY UK**

STUDIE 1:5000 IV/1994

POŘIZOVATEL: REKTORÁT UNIVERZITY KARLOVY

AUTOR: ING.ARCH.MARIE HUBÍKOVÁ

PROJEKČNÍ ATELIER Praha 1,KAPROVA 10

č.	Fakulta název	Počet studentů				stav PUč /m2/	PUč V + VV + H /m2/					nárok - výpočet Q m2/1st. den.st.	nezajišt. rozdl.	Řešení pro výhled do r. 2010 (Poznámka)
		stav 10.93		výhled 2010			výhled stabilizováno	pro fak.	Přeč.	pro UK				
		celkem	denní	celkem	denní						Q celk.st./den.st.			
1	Filozofická fakulta	5669	4080	6000	4500	12723	2,25/ 3,12	7885	P1	4799	34285	7,618	26400	nová výstavba, Peč-Tyroška, P7,8
2	Právnická fakulta	3608	2833	3300	3300	18094	5,03/ 6,39	18094	P1	-	19800	6,00	1806	intenziv. využití stáv. obj. P1
3	Pedagogická fakulta	4465	2201	4500	2700	8271	1,85/ 3,06	3835	P1	(2960)	32400	12,00	28565	nový areál v Hostivaři, P10
4	Fakulta sociálních věd	808	618	1100	900	3023	3,74/ 4,89	1994	P1	620	8850	9,50	6856	nová výstavba, Peč - Tyroška, P7,8
5	1. lékařská fakulta	2655	2159	3500	3000	32459	12,23/15,03	32459	P2	-	47100	15,60	14631	14192 m2 - dostavby a vestavby, koordinace s VFH P2
6	2. lékařská fakulta	1004	818	1190	1100	12689	12,64/15,51	8265	P5,(8)	831	19250	17,50	10985	nová výstavba č.1,2A v areálu FNM, č.2B,3 zdp. od FNM
7	3. lékařská fakulta	1008	889	1175	900	9062	8,99/10,19	9062	P10,2,8	-	9765	10,85	703	rek. obj. v P2, intenziv. využití stáv. areálu FNKV, SZÚ P10
8	Přírodovědecká fakulta	1879	1743	2600	2100	24395	12,98/13,99	23716	P2	-	39900	19,00	16184	intenziv. využití území, vestavby, nová dílčková UK,P2
9	Matematicko-fyzikální fakulta	2217	1788	2200	1800	19409	8,75/10,85	10876	P1, 8	8359	36876	20,48	26000	dostavba areálu Peč-Tyroška, P7,8
10	Fakulta tělesné výchovy a sportu	1576	1025	1865	1365	17519	11,12/17,09	21165	P6, (1)	-	25494	18,68	4329	dostavba areálu FTVS - Yakovka, P6
11	Katolická teologická fakulta	661	167	670	170	1200	1,82/ 7,05	1200	P6	-	2176	12,80	976	společné využití objektu Arcibiskupství v P6
12	Evangelická teologická fakulta	247	164	250	210	984	3,98/ 6,00	-	(P1)	-	2100	12,80	2100	do r. 2000 v obj.č.3 - 1470 m2, po r.2000 nelokalizov.
13	Husitská teologická fakulta	300	213	350	174	1835	2,78/ 3,92	-	P3	-	2227	12,80	2227	dostavba fakulty k bohoslovecké koleji, P3
Celkové součty:		26 097	18 698	28 700	22 219	161 663	<u>6,19/ 8,64</u>	138 551		17 569	280 223	12,66	<u>141 762</u>	

Fakulty stabilizované pro výhled Univerzity Karlovy v Praze 2

Fakulty UK, které mají /mohou mít/ k území Prahy 2 funkční, příp. perspektivně dislokační vztah



UNIVERZITA KARLOVA  
 ZÁJMOVÉ ÚZEMÍ ROZVOJE UK: ALBERTOV-KARLOV PRAHA 2  
 STUDIE FUNKČNÍHO VYUŽITÍ ÚZEMÍ PRO UK

**BLOK č.1** NÁVRH VÍCEÚČELOVÉHO OBJEKTU UK  
 západně od obj.Horská 3,č.p.2040/ČVUT,mezi ul.Horská a Hlavova

Základní údaje o stavbě

Navrhovaná budova má 4 nadzemní a 2 podzemní podlaží.  
 plocha pozemku .....3 100 m<sup>2</sup>  
 plocha zastavěná.....3 015 m<sup>2</sup>

Podlaží:	PU/m <sup>2</sup> :	Puč/m <sup>2</sup> :	využití:
1.NP	2600	1818	Výuka, věda-výzkum, provoz fakulty UK /1.-4.NP/
2.NP	2135	1493	
3.NP	2135	1480	
4.NP	1900	1330	
<b>1.-4.NP</b>	<b>8770m<sup>2</sup></b>	<b>6111m<sup>2</sup></b>	
1.PP	2600	1818	společné vybavení UK podz.garáže /100 stání/ tech.vybavenost
2.PP	2600	1818	
<b>celkem:</b>	<b>13970m<sup>2</sup></b>	<b>9744m<sup>2</sup></b>	

Obestavěný prostor.....70 700 m<sup>3</sup>  
 Odhad ceny stavby celkem...530 250 tis.Kč /7,5tis/m<sup>3</sup>/

Varianta možného využití

2.-4.NP	celkem...4303m <sup>2</sup>	Puč	výuka, věda-výzkum, provoz -fakulty UK
1.PP+1.NP	celkem...3636m <sup>2</sup>	Puč	menza UK -3000 hl.jidel s víceúčelovým využitím
2.PP	1818m <sup>2</sup>	Puč	podzemní parkoviště /90 stání,tech.vyřav.

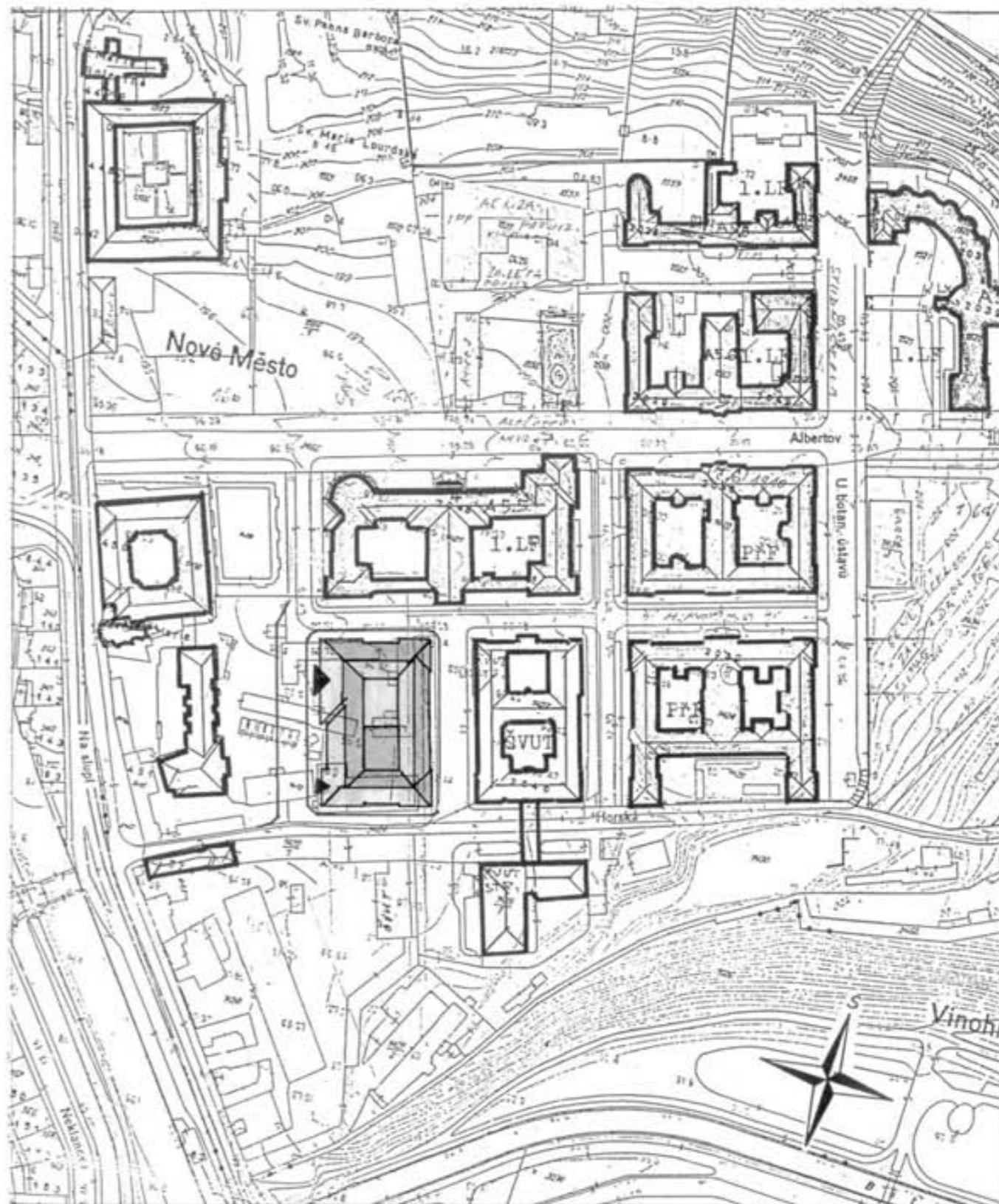

NÁVRH 1: 2 000  
 západně od obj.Horská 3,č.p.2040/ČVUT,mezi ul.Horská a Hlavova

## Návrh víceúčelového objektu UK v Praze 2 - Albertov

1. Budoucí uživatelé: 1. lékařská fak., Přírodovědecká fak., Koleje a menzy UK

2. Situován v místě nynější menzy Albertov a dnes již nepoužívaných studentských kolejí a provozní budovy PFF UK, pozemky č. kat. 1556/1, 1556/2, 1557 o celkové výměře 6300 m<sup>2</sup>, ke kterým má UK zřízeno právo hospodaření.

3. Zdůvodnění výstavby nového objektu:

1. LF a PFF mají dle generelu rozvoje, zpracovaného v roce 1994, značný deficit ploch vzhledem k plošnému normativu na jednoho studenta a zaměstnance. V r. 1994 činil tento rozdíl v případě 1. LF 14 641 m<sup>2</sup> PUČ a v případě PFF 16 184 m<sup>2</sup> PUČ. Technický stav menzy Albertov je dostatečně znám a studentská kolej musela být, z důvodu havarijního stavu objektu, vyřazena z provozu. Jedná se o provizorní dřevěné stavby z roku 1930, jejichž nynější technický a provozní stav je těžko udržitelný. Navrhovaný objekt zajistí pro předkladatele návrhu dostatečnou prostorovou kapacitu, takže v případě dalších dostaveb stávajících objektů bude jejich prostorová kapacita odpovídat jejich potřebám. V případě menzy se jedná o náhradu stávající havarijní stavby.

4. Základní údaje o stavbě:

zastavěná plocha.....	2 800 m <sup>2</sup>
PU /plocha užitková/.....	17 000 m <sup>2</sup>
Puč /plocha užitková čistá/.....	13 080 m <sup>2</sup>

5. Členění objektu:

vstupní část/šatny, prodejna odbor. literatury.....	330 m <sup>2</sup>
menza pro 3500 jídel, bufet .....	2 900 m <sup>2</sup>
konferenční sál, salonky, kluby.....	930 m <sup>2</sup>
děkanáty 1. LF a PFF .....	1 140 + 1 070 = 2 210 m <sup>2</sup>
účelová zařízení fakult/ ústav věd. inf., knihovny, studovny/.....	3 600 m <sup>2</sup>
výukové prostory/ cizí jazyky/.....	710 m <sup>2</sup>
ubytování/ kongresoví hosté/ 110 míst.....	2 200 m <sup>2</sup>
technické zázemí.....	200 m <sup>2</sup>

6. Rozdělení PUČ dle uživatelů:

1. LF.....	3 050 m <sup>2</sup>
PFF.....	3 470 m <sup>2</sup>
Koleje a menzy.....	5 100 m <sup>2</sup>
Společné prostory.....	1 460 m <sup>2</sup>

9.10.1995 Návrh stavebního programu Odb. rozvoje R UK  
-v koordinaci se stav. progr. vyprac. 1. LF UK

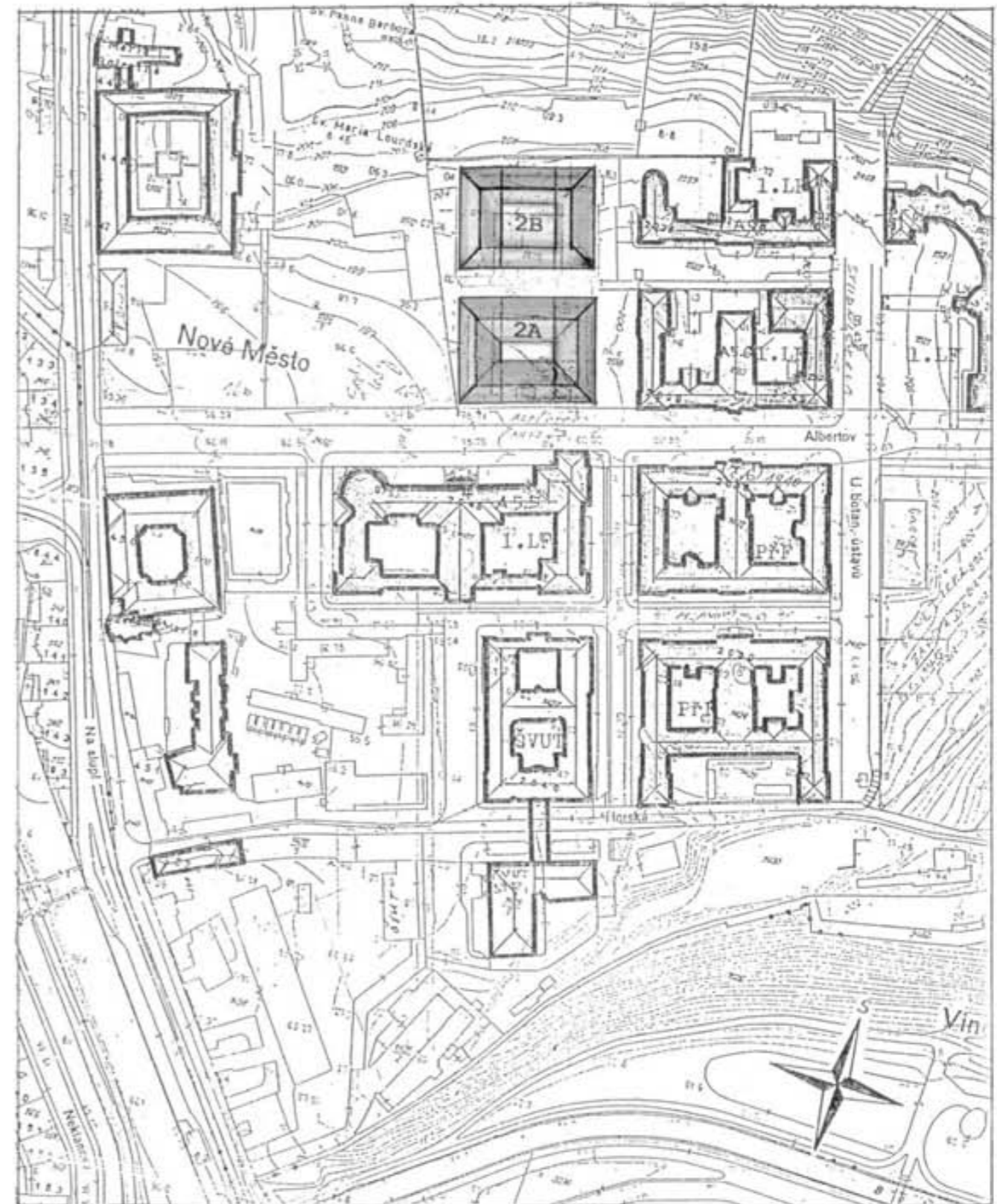

NÁVRH 1: 2 000

v prostoru jižně od Menzy ALBERTOV, Albertov 3

UNIVERZITA KARLOVA

ZÁJMOVÉ ÚZEMÍ ROZVOJE UK: ALBERTOV-KARLOV PRAHA 2 BLOK č. 2A, 2B

STUDIE FUNKČNÍHO VYUŽITÍ ÚZEMÍ PRO UK

III/1996

Autor: Ing. arch. M. Hubíková

Pořizovatel: REKTORÁT UK



# PRAZSKA PAMATKOVA REZERVACE

1 : 14263

— hranice stavební uzávěry v Praze 2  
pro účely zdravotnické  
a Univerzity Karlovy  
/Územní rozhodnutí z r.1971

VYZNAČENÍ ÚZEMÍ ALBERTOVA

URBANISTICKÉ BLOKY PPR  
-ČÍSLOVÁNÍ

z materiálů ÚR HMP ,I.1996

**STÁVAJÍCÍ OBJEKTY UŽÍVANÉ UK V PRAZE 2**

12.1 SEZNAM OBJEKTŮ      12.2 SITUACE 1:10 000

**PRAHA 2**ZÁJMOVÁ ÚZEMÍ PRO ROZVOJ UK V PRAZE /GRAFICKÁ ČÁST  
GENEREL UNIVERZITY KARLOVY

## STÁVAJÍCÍ OBJEKTY UŽIVANÉ UK

UNIVERZITA KARLOVA / GENERAL 1994

## PRAHA 2

STABILIZOVANÉ OBJEKTY  
NÁJEM, OBJEKTY NESTABILIZOVANÉ\*

PŘEVAŽUJÍCÍ FUNKCE: VÝUKA, VĚDA-VÝZKUM, ADMIN., PROVOZ			V+VV+H
číslo obj. UK	adresa objektu - název ulice č.o/č.p.	objekt ve správě / užívá	další uživatelé - poznámka :
<b>FAKULTY UK</b>			
<b>1 FILOZOFICKÁ FAKULTA</b>			
1.9	P2, Londýnská 30/ 623	/FF	nestabilní nájem *
<b>3 PEDAGOGICKÁ FAKULTA</b>			
3.7	P2, Na Zderaze 5	/PedF	nestabilní nájem *
<b>5 I. LÉKAŘSKÁ FAKULTA</b>			
5.1	P2, Kateřinská 32/1660 + Na Bojišti 3 - 1.LF+/děkanát	1.LF	
5.2	P2, U Nemocnice 3/1563 +Salmovská 5	1.LF	
5.3	P2, U Nemocnice 4/497	1.LF	
5.4	P2, U Nemocnice 5/478 +Salmovská 1,3	1.LF	
5.5	P2, Albertov 4/ 2048 -Purkyňův ústav	1.LF	+ 2.LF
5.6	P2, Albertov 5/ 2029, 7/ 2049	1.LF	
5.7	P2, Studničkova 2,4/2039 -Hlavův ústav	1.LF	+2.LF
5.8	P2, Studničkova 7/2028	1.LF	
5.9	P2, Karlovo nám.40/502 -Faustův dům	1.LF	dlouhodobý nájem do r.2016
<b>6 II. LÉKAŘSKÁ FAKULTA</b>			
6.4	P2, Londýnská 39 a 41 Klin.porodnictví a gynekologie		nájem-bude přemístěno * /2.LF do novostavby FN MOTOL
<b>7 III. LÉKAŘSKÁ FAKULTA</b>			
7.2	P2, Ke Karlovu 4/458	3.LF	r.1995 přípr.gen.rekonstr.
<b>8 PŘÍRODOVĚDECKÁ FAKULTA</b>			
8.1	P2, Albertov 6 /2038 -PřF+děkanát	PřF	
8.2	P2, Hlavova 8 /2030 -chemické katedry	PřF	havarij.stav
8.3	P2, Albertov 3 /2078	PřF	provizor.obj.přípr.novostavba *
8.4	P2, Albertov 8 /433	PřF	
8.5	P2, Viničná 7 /1594	PřF	
8.6	P2, Viničná 5 /1965	PřF	
8.7	P2, Benátská 2 /433	PřF	
8.8	P2, Benátská 4 /433	PřF	
8.9	P2, Na Slupi 16	PřF	
<b>9 MATEMATICKO FYZIKÁLNÍ FAKULTA</b>			
9.1	P2, Ke Karlovu 3 /2027 - MFF+děkanát	MFF	
9.2	P2, Ke Karlovu 5 /2026	MFF	
<b>SPOLEČNÉ SOUČÁSTI UK</b>			
V5	P2,Legerova 63 /607	/	+IZV UK - nestabilní nájem *
V10.2	P2,Vratislavova 10 /29	UK /	ÚJOP UK-účel.zař.

PŘEVAŽUJÍCÍ FUNKCE: UBYTOVÁNÍ -KOLEJE VE SPRÁVĚ UK			KOLEJE /K	
číslo obj. UK	název koleje adresa objektu, ulice č.o/č.p.	kapacita lůžek stav: celk./stad.	stabiliz. výhled:	poznámka :
K.2,3	*BUDEČ -P2, Wenzigova 20/1982	283 / 279	283	+SBZ UK-truhlárna

PŘEVAŽUJÍCÍ FUNKCE: STRAVOVÁNÍ -MENZY VE SPRÁVĚ UK			MENZY /M
číslo obj. UK	název menzy adresa objektu, ulice č.o/č.p.	kapacita hl.jidel optimální /špička	poznámka :
M.1	ALBERTOV -P2, Albertov 7	1280 / 2000	kritický havarijní stav* + SJOP UK
M.3	*BUDEČ -P2, Wenzigova 20 /1982	640 / 1100	

T			TĚLOVÝCHOVNÁ ZARÍZENÍ UK
T 9	P2,Albertov,sportovní pozemek	MFF	4 hřiště,2tenis.kurty
SK1	P2,Na Folimance 2 -USK/ Univerzitní sportovní klub Praha při FTVS UK		Sportovní hala

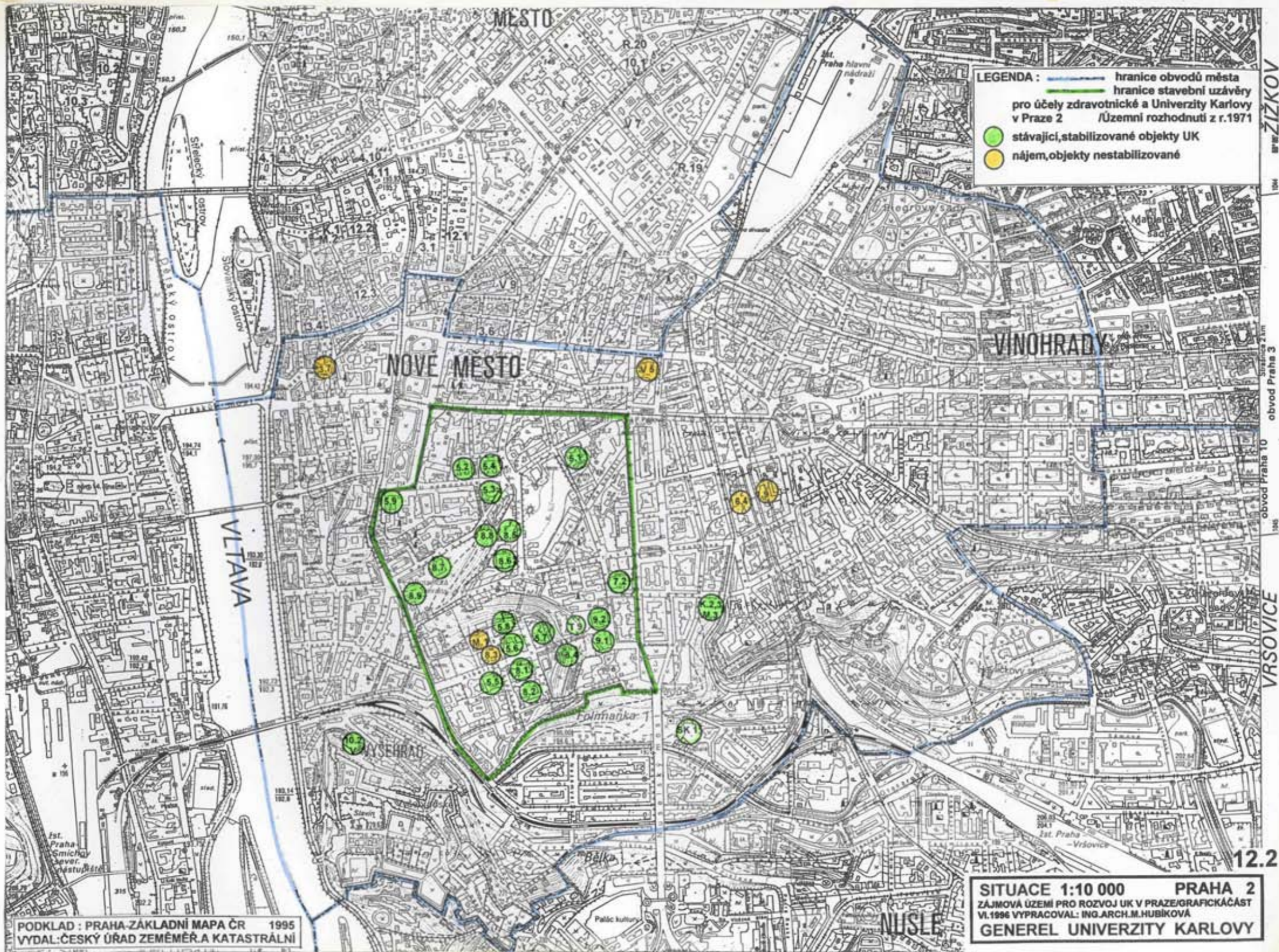

**LEGENDA :**

- hranice obvodů města
- hranice stavební uzavěry pro účely zdravotnické a Univerzity Karlovy v Praze 2 /Územní rozhodnutí z r.1971
- stávající, stabilizované objekty UK
- nájem, objekty nestabilizované

**SITUACE 1:10 000 PRAHA 2**  
 ZÁJMOVÁ ÚZEMÍ PRO ROZVOJ UK V PRAZE/GRAFICKÁ ČÁST  
 VI.1996 VYPRACOVAL: ING.ARCH.M.HUBÍKOVÁ  
 GENEREL UNIVERZITY KARLOVY

PODKLAD : PRAHA-ZÁKLADNÍ MAPA ČR 1995  
 VYDAL: ČESKÝ ÚŘAD ZEMĚMĚR. A KATASTRÁLNÍ

MĚSTO  
 VINOHRADY  
 VRŠOVICE  
 obvod Praha 10  
 obvod Praha 3  
 Sířka 21m  
 12.2